

MÜZİK : SELÂHATTİN PINAR
SÖZ : FARUK ŞÜKRÜ YERSEL

♩ : 200

♩ 1200

DU DA ĞİM DU DA ĞİM DA KE MEN

CE DE YAY GI Bİ

BÜ SE LER YA NA ĞİN DA CAĞ LA

SİN BİR ÇAY GI Bİ

GÖĞ SÜTAN BU RUM OL SUN AŞ

KİM O NUN MİZ RA Bİ

NAĞ ME LE RİM BO ĞUL SUN İ GE LİM

İS Tİ RÂ Bİ KAH KA

HAN DAN BES TE LER ŞA HE SER LER

YA DA YIM

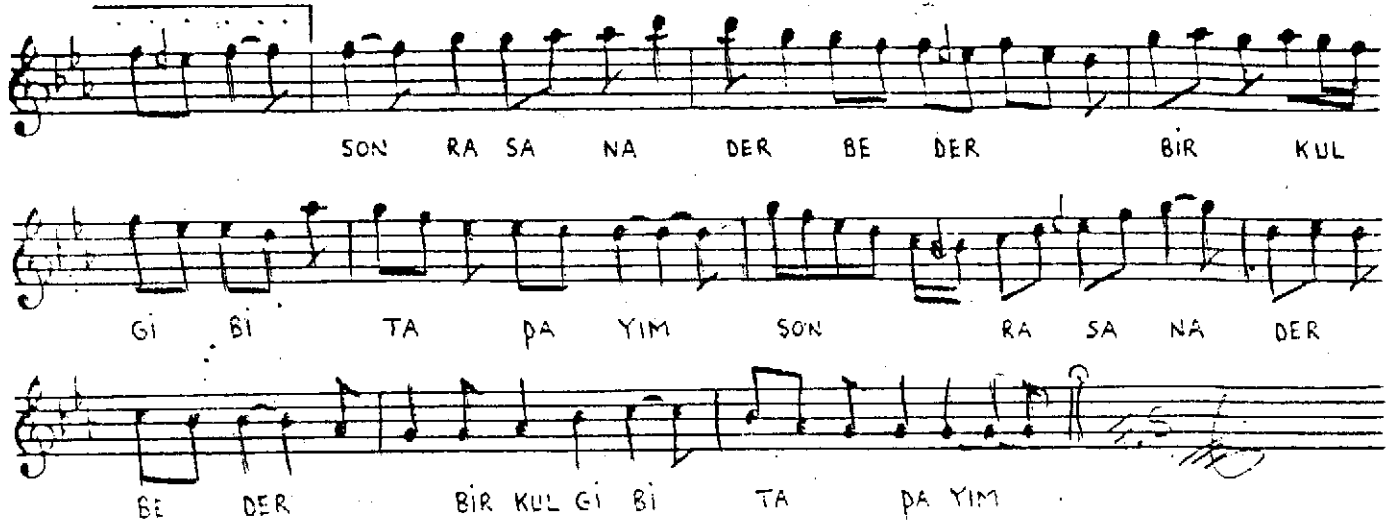

DUDAGIM DUDAGINDA.
KEMENCEDE YAY GİBİ
GÜŞE. M. YANAGIMDA
GAĞLASIN BİR ÇAY GİBİ

GOĞSUN TANBURUM OLSUN
ASKIM ONUN MIZRABI
NAGMELERİM EĞİLSÜN
GİCELİM İSTİRAH

KAHKAHANDAN BESTELER
SAHESERLER YADAYIM
SONRA SANA DEĞER
BİR KUL GİBİ TADAYIM